

Trebuie să folosești devize de lucrări?

Trebuie să le poți factura cât mai ușor?

Trebuie să ai un istoric al reparațiilor efectuate la o mașină?

Trebuie să știi CE, CÂT și CUM s-a consumat pe fiecare deviz?

Trebuie să știi tot timpul ce repere ai pe stoc?

Trebuie să știi în orice moment câte ore a lucrat fiecare om și la ce mașini?

Trebuie să ai o evidență cu reparațiile pentru fiecare societate de asigurări?

Trebuie să... și trebuie să...

atunci

TREBUIE să folosești **TRENDIX-Service auto**

o aplicație creată special pentru așa ceva.

TRENDIX-Service auto urmărește toate evenimentele care se petrec din momentul în care intră mașina pe poarta service-ului și până în momentul în care este returnată clientului.

09:00 AM

Clientul sosește la service

...este întâmpinat la recepție de o fată frumoasă care îi preia datele de identificare, cheile de la mașină și eventualele observații

...îi deschide o comandă de lucru nouă, completează VIN-ul din certificatul de înmatriculare; dacă este un client fidel aplicația "îl recunoaște" și completează automat celelalte date.

Iată ce vede fata noastră de la recepție pe monitor:

Comanda de lucru

Date Generale				Detalii			
Numar	970	Data	19.09.2006	Ora	14:29	Gestiunea	Toate gestiunile
V.I.N.	WWWZZZ3CZ6E026868	...	Rezerv nr.com	Prima vnzare	. .	Km bord	0
Client	Elf Expert Srl	Termen executie	. .	Fel	Facturare
Nr. inmat.	B-10-VWT	Cod receptioner		Data iesirii	. .
Model	Vw Passat	Cod maestru	
Plata	CASH	Tip comanda	
Dovada	Certificat inmatriculare	...	Listare formular

	Vnzare FTVA	TVA	Total vnzare	
Piese	3,280.73	623.33	3,904.06	
Manopera	540.00	102.60	642.60	
Total general	3,820.73	725.93	4,546.66	

per	Alege	Cod alta clasif.	Denumire produs	ORE	Vanzare UNITAR	Vanzare TO
	Alege	TIN	CENTRAT PARTE FATA	6.0000	45.00	270.00

Ea va rezerva un număr de comandă care va rămâne definitiv pâna ce mașina va ieși din service.

După ce a completat toate datele de identificare ale clientului și ale mașinii listează formularul care va însoți mașina în service la toate punctele de lucru.

Noi avem grijă ca acest formular să corespundă dorințelor tale așa că îl personalizăm și îl facem să arate cum vrei tu.

09:07 AM Mașina intră în atelier

În această etapă mașina trece de la un punct de lucru la altul până când se termină reparația.

Fiecare lucrător se duce la magazie cu formularul tipărit anterior pe care a completat necesarul de materiale pentru a ridica piesele.

Gestionarul preia de pe formular codul comenzii de reparație și caută în calculator devizul pentru a atașa bonul de consum conform cererii lucrătorului.

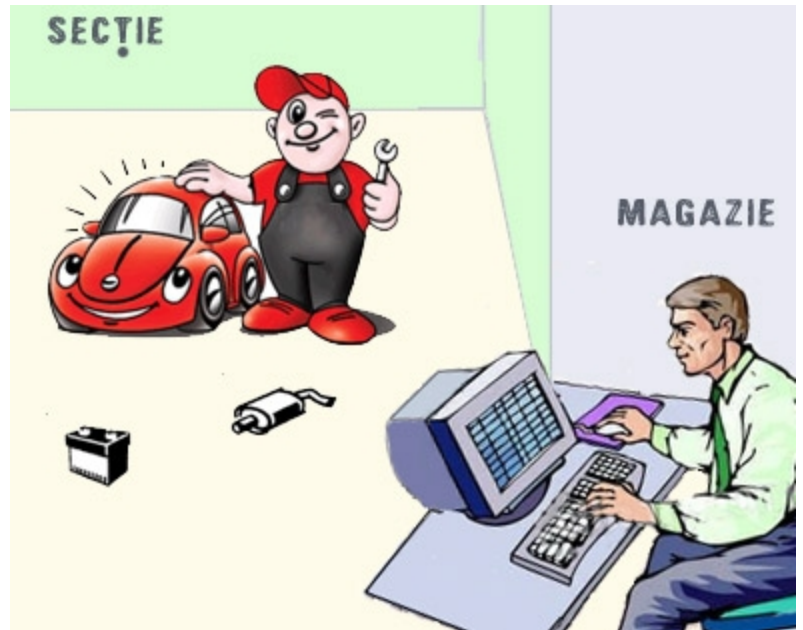

Iată ce vede pe monitor gestionarul:

Data	Nr comanda	Valoare	Client	Greutate	List
13.09.2006	4675	0.00	CONAN STRONG SRL	0.000	
13.09.2006	4679	378.19	JIANU PETRE	0.000	
13.09.2006	XXXX3	4,303.69	FLOREA OVIDIU NICUSOR	0.000	
13.09.2006	4670	0.00	ROMANIA DATA SYSTEMS SA	0.000	
12.09.2006	4660	635.71	RIC INVESTMENT SRL	0.000	
12.09.2006	4586	418.71	DON PEDRO SRL	0.000	
12.09.2006	4656	0.00	METRO PRECIZIA SRL	0.000	
12.09.2006	4666	485.16	PHILIP MORRIS ROMANIA	0.000	
12.09.2006	4659	0.00	BIOFEEDBACK SRL	0.000	
12.09.2006	4653	2,018.13	IONICA ALEXANDRU	0.000	
12.09.2006	4669	0.00	CORA CONTINENTAL	0.000	
12.09.2006	4657	0.00	VECTRA IMPEX SRL	0.000	
12.09.2006	4662	457.55	COMPLEXUL ENERGETIC CRAIOVA SA	0.000	
12.09.2006	4650	0.00	MARIN MIHAIL	0.000	
12.09.2006	4652	0.00	MERAL SRL	0.000	
12.09.2006	4651	0.00	POPA FLORIN	0.000	
11.09.2006	4644	0.00	CIRTINA STEFANIA-MIRELA	0.000	

...tastează codul comenzii pentru a o găsi cât mai repede.

...apasă butonul „Bonuri de ieșire” pentru a atașa la comandă reperatele necesare la reparație, solicitate de lucrător.

...tipărește bonul de consum care este semnat și de lucrător și de el.

...lista cu bonurile atașate comenzii de lucru

...de aici se cheamă macheta pentru a adăuga un bon nou

Data	Numar	Valoare	Gestione
21.09.2006	970		
21.09.2006			
20.09.2006			
20.09.2006			
20.09.2006			
20.09.2006			
20.09.2006			
20.09.2006			
20.09.2006			
20.09.2006			
19.09.2006			
19.09.2006			
19.09.2006			
19.09.2006			
19.09.2006			
19.09.2006			
18.09.2006			
08.09.2006			

09:30 AM

Se montează piese pe mașină

- Gestiunea**: A dropdown menu set to "Magazie".
- Comanda**: Fields for "Numar" (970), "Client" (DADI DESIGN), "Data" (19.09.2006), "Caroserie" (WF0HXXGAJH4L58319), and "Auto" (FORD FIESTA).
- Summary**: A table with columns "Vanzare FTVA", "TVA", and "Total vanzare". Values are 2,790.56, 530.20, and 3,320.76 respectively.
- Table of Parts**: A table with columns "Alege", "Cod alta clasif.", "Denumire produs", "Cantitate", "Vanzare UNITAR", and "Vanzare TO".

Alege	Cod alta clasif.	Denumire produs	Cantitate	Vanzare UNITAR	Vanzare TO
Alege	1321368	SUPORT BARA	1.0000	35.87	35.87
Alege	1151161	SUPORT BARA	1.0000	34.01	34.01
Alege	1140371	ARMATURA BARA	1.0000	91.38	91.38
Alege	4408964	SUPORT GRILA VENTILATIE	1.0000	29.17	29.17
Alege	1215813	ARMATURA BARA	1.0000	91.66	91.66
Alege	1405469	SUPORT GRILA VENTILATIE	1.0000	80.59	80.59
Alege	1363646	ARIPA ST SPATE FORD FIESTA	1.0000	1000.16	1000.16
Alege	1143314	CAPAC REZERVOR FORD	1.0000	110.92	110.92
Alege	1307006	CARCASA BUSON REZERVOR	1.0000	105.38	105.38
Alege	1220960	ORNAMENT USA ST SPATE FO	1.0000	55.46	55.46
Alege	1349865	DUBLURA ARIPA ST SPATE FORD	1.0000	138.66	138.66

Buttons at the bottom: Adauga, Șterge, Linii predefinite, Listare, Salveaza, Renunta.

...se completează numărul bonului, data și se adaugă reperatele care se consumă

...acestea sunt atașate automat devizului

...după ce s-a completat tot bonul, se salvează și se tipărește pentru a fi semnat de lucrător.

Pentru a completa mai ușor bonul, se pot folosi șabloane predefinite. Iată cum arată aceste șabloane:

...un șablon poate fi: „revizie la 10.000Km” care conține ca și reperate: ulei 4.5L și filtru ulei 1.

...poate fi definit un număr nelimitat de șabloane.

...scopul șabloanelor este de a mă ajuta să completez cât mai ușor și corect un deviz.

- Numar**: 970, **Data**: 19.09.2006, **Ora**: 14:29
- V.I.N.**: WF0HXXGAJH4L58319
- Client**: Modele comenzi presetate
- Model comanda**: INLOC GEAM PARBRIZ
- Model**: TOATE MODELELE

Cod produs	Denumire articol	Cantitate	Gestiune
13350215	CONS-APLICATOR PRIMER-SET/100b	1.0000	Magazie
	CONS-SARMA IMPL 22M-ZEPK02	0.1000	Magazie
TIN	INLOC GEAM PARBRIZ	3.2000	Manopera
16783S	TEROSTAT 8517H/25ml	0.5000	Magazie
16879X	TEROSTAT 8597 HMLC/310 ML	1.0000	Magazie

După ce s-a terminat de completat bonul acesta se tipărește.

Iată cum arată bonul de consum:

Societatea: PROBlue SA		Adresa : CRAIOVA, STR. CARACAL, NR. 187		Cod Fiscal : 319946	Telefon : 401377		
Nume client DORNEANU FLORIN		Comanda 1841		Caroserie GJ 02843			
Autoturism CHEVROLET KALOS		Data comenzii 01.08.2006		Numar KLASF69A14B203417			
Nr BON 6977	Data BON 01.08.2006	Explicatii: 1841		BON DE CONSUM			
Crt	Denumire material	Gestiune	Tip Material	UM	Cant. ELIB.	Pret UNITAR	Valoare
1	96335719F LTRU COMBUSTEL	401 · Piese Chevrolet	Alter Market	BUC	1.000	19.00	19.00
2	96536696F LTRU AER KALOS	401 · Piese Chevrolet	A	BUC	1.000	19.02	19.02
3	EC94797406F LTRU ULEI	401 · Piese Chevrolet	Alter Market	BUC	1.000	6.27	6.27
4	EC229566BUJII HSONIC	401 · Piese Chevrolet	Origine Cim	BUC	4.000	5.02	20.07
5	1942039ULEI OM 5W-30 L	401 · Piese Chevrolet	Origine Cim	BUC	4.000	15.51	62.04
6	PFC 105-spray curatat. Irana	401 · Piese Chevrolet	Alter Market	BUC	0.500	9.60	4.80
Data si semnatura		Sef compartiment	Gestionar	Primitor			131.20

Pe parcursul lucrării se adaugă la deviz și manopera pentru diversele operații:

...se selectează și se adaugă manopera pentru fiecare operație

...timpul de lucru normal este completat automat de aplicație

...tariful orar poate fi stabilit apriori prin definirea de cataloage de prețuri diferite în funcție de societatea de asigurări sau de client

...pentru fiecare operație de manoperă se selectează și executanții (cei care au lucrat); aplicația va genera automat rapoarte pentru

fiecare lucrător cu total timp lucrat și total venit adus în firmă pe o anumită perioadă; totodată va genera rapoarte privind mașinile la care a lucrat un anumit lucrător;

...de exemplu pentru operația „Centrat parte față” se completează departamentul unde s-a realizat operația și lucrătorii care au participat.

...după ce s-a completat tot devizul, acesta se tipărește

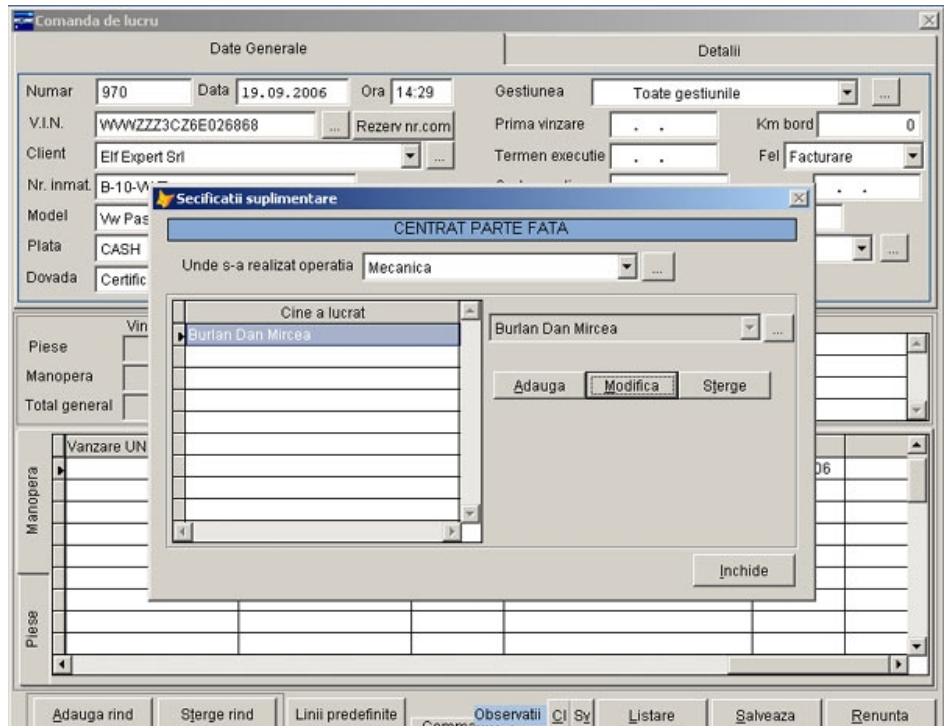

COMANDA DE REPARATIE
Nr. 970

Nume client Dabi Design		Numar inmatriculare		Termen de executie		
Adresa GARDAFEL 38, CORNETU ILFOV		Model Ford Fiesta				
Telefon		V.I.N. WFFHEE3AJH4L58319				
Fax		Data primei vizari				
Cod fiscal 7080147		Data 19.09.2006 Ora 14:29				
Tip comanda		Km bord 0				
Observatii Client:						
Nr. crt	Operati solicitate	Cod operatie	Ore	Tarif orar	Valoare	TVA
1	CENTRAT PARTE FAȚĂ	FM	6.00	40.00	240.00	3.30
2	CENTRAT PARTE FAȚĂ	FM	6.00	40.00	240.00	3.30
			Total ore	TOTAL	540.00	108.60
					TOTAL MANOPERA	642.60
Nr. crt	Denumirea piesa	Cod piesa	Cantitate	Preț unitar	Valoare	TVA
1	ȘIFRIȚI BUNA	U2000	1.00	20.87	20.87	0.82
2	ȘIFRIȚI BUNA	U2000	1.00	34.00	34.00	0.96
3	ȘIFRIȚI BUNA	U2000	1.00	9.30	9.30	17.26
4	ȘIFRIȚI BUNA VERTICALE	440164	1.00	20.17	20.17	3.94
5	ȘIFRIȚI BUNA	U2000	1.00	9.30	9.30	17.26
6	ȘIFRIȚI BUNA VERTICALE	440564	1.00	20.94	20.94	15.3
7	ȘIFRIȚI BUNA VERTICALE	U2000	1.00	100.10	100.10	140.83
8	ȘIFRIȚI BUNA VERTICALE	U2000	1.00	110.80	110.80	2.87
9	ȘIFRIȚI BUNA VERTICALE	U2000	1.00	101.30	101.30	80.82
10	ȘIFRIȚI BUNA VERTICALE	U2000	1.00	55.46	55.46	10.54
11	ȘIFRIȚI BUNA VERTICALE	U2000	1.00	130.56	130.56	86.29
12	ȘIFRIȚI BUNA VERTICALE	U2000	1.00	442.54	442.54	43.8
13	ȘIFRIȚI BUNA VERTICALE	U2000	1.00	277.2	277.2	82.59
14	ȘIFRIȚI BUNA VERTICALE	U2000	4.30	102.55	441.07	4.94
15	ȘIFRIȚI BUNA VERTICALE	U2000	1.00	2.00	2.00	0.30
16	ȘIFRIȚI BUNA VERTICALE	U2000	41.0	82.54	3385.34	1.90
17	ȘIFRIȚI BUNA VERTICALE	U2000	0.00	62.10	0.00	0.00
18	ȘIFRIȚI BUNA VERTICALE	U2000	1.00	70.30	70.30	14.08
19	ȘIFRIȚI BUNA VERTICALE	U2000	1.00	70.30	70.30	13.11
20	ȘIFRIȚI BUNA VERTICALE	U2000	1.00	64.47	64.47	12.89
21	ȘIFRIȚI BUNA VERTICALE	U2000	1.00	20.20	20.20	3.90

Acesta este un exemplu de deviz.

...devizul este format din două părți: una pentru manoperă cu total manoperă și una pentru piese cu total piese.

Nu îți face probleme dacă vrei să apară „altfel”.

Noi îl personalizăm după dorințele tale.

...devizul fiind gata, urmează facturarea

11:20 AM Mașina este gata Se emite factura

...clientul este chemat să își ridice mașina

...este poftit la biroul „Facturare” unde deja s-a primit devizul completat, cheile de la mașină și actul pe care l-a lăsat clientul la „Recepție”.

...domnișoara de la facturare are o sarcină foarte simplă și anume să emită factura și eventual să încaseze banii, dacă se face plata cash.

Iată ce vede pe monitorul său:

...caută în sistem devizul și apasă butonul „Transformă în factură”

...completează data, numărul facturii, termenul de plată și datele de expediție după care apasă butonul „Generează”

...programul va crea automat factura din deviz

...în acest formular se completează datele privind expediția și modalitatea de plată

11:25 AM

Clientul părăsește service-ul

În loc de CONCLUZII

Noi ți-am prezentat o paralelă între „realitatea din teren”- din momentul în care clientul a ajuns la service și până când își ridică mașina – și modul în care poate fi gestionat acest lucru cu o aplicație special creată pentru așa ceva.

Ca exemplu am folosit un singur client, dar tu știi mai bine că în service-ul tău se lucrează simultan la 10,20,30,, de mașini odată, așa că folosește-ți puțin imaginația și gândește-te la ceea ce ți-am prezentat mai sus și o să vezi cât de ușor poate fi.

Cine nu vrea să știe în orice secundă răspunsuri la întrebări precum:

- Ce mașini sunt în lucru acum?
- Care este stadiul reparației la mașina X?
- Care sunt costurile reparației la mașina Y în acest moment?
- La ce lucrează oamenii mei din service acum?

CONCLUZIILE le tragi tu !!!

Totuși trebuie să știi:

TRENDIX-Service auto face parte din aplicația **TRENDIX** care conține toate modulele necesare evidenței financiar contabile a firmei tale:

- Contabilitate
- Gestiuine
- Producție
- Mijloace Fixe
- Salarii

Așa că dacă ai visat vreodată să ai o singură aplicație cu ajutorul căreia să poți gestiona întreaga activitate a firmei tale, atunci visul ți s-a împlinit: **TRENDIX** este aplicația completă!

Mai multe informații găsești pe www.trendix.ro

Iată câteva din rapoartele pe care poți să le vizualizezi în orice moment și pe orice perioadă:

Centralizator comenzi

...ai o mulțime de parametri în funcție de care se filtrează datele

...poți să vezi pe o anumită perioadă comenzile create, anulate, transformate în factură, închise, pe un anumit client sau grupă de clienți

După ce am setat toți parametri, apăsăm butonul „Raport” pentru a se genera lista. Centralizatorul de comenzi așa cum apare pe ecran:

Nr. comanda	Data	Client	Numar listari	Reglement de plata	Stare	Valoare
1834	01.08.2006	CMI DABELEA CONSTANTIN	0		T	455.62
1835	01.08.2006	RUCOM SA	0		C	0.00
1836	01.08.2006	NEAGOE MIHAI	0		T	474.01
1837	01.08.2006	BUCA ADRIAN	0		T	540.90
1838	01.08.2006	BCR LEASING SA	0		C	0.00
1839	01.08.2006	NEW KOPEL ROMANIA SRL	0		C	0.00
1840	01.08.2006	STANESCU ECATERINA	0		T	369.87
1841	01.08.2006	DORNEANU FLORIN	0		T	445.81
4537	01.08.2006	RATIPEST PROD SRL	0	NUMERAR	T	4,122.98
4555	01.08.2006	DUBLU TRIC SRL	0	NUMERAR	T	45.00
4556	01.08.2006	MYT SHOES SRL	0	NUMERAR	T	4,164.42
4557	01.08.2006	TERMOTIP SRL	0	NUMERAR	T	5,963.98
4558	01.08.2006	TEHNO ICE SRL	0	NUMERAR	C	10,776.24
4559	01.08.2006	TERMOTIP SRL	0	NUMERAR	T	1,655.05
4560	01.08.2006	TODOME SRL	0	NUMERAR	T	1,623.57
4561	01.08.2006	MARKAT SRL	0	NUMERAR	T	49.83
4562	01.08.2006	AMN DESIGN SRL	0	NUMERAR	T	224.12
4563	01.08.2006	ROMAL SA	0	NUMERAR	T	37.30
4564	01.08.2006	IVALMI SRL	0	NUMERAR	T	3,937.98
4565	01.08.2006	IVALMI SRL	0	NUMERAR	T	1,534.50
4566	01.08.2006	SERVPLAST SRL	0	CEC LA 30 ZILE	T	1,064.60
4568	01.08.2006	DOMO LEX SRL	0	CEC	T	1,144.10
4569	01.08.2006	PERSIL IMPEX SRL	0	BO	T	295.30
4572	01.08.2006	CITY CONS SRL	0	NUMERAR	C	1,791.89
4573	01.08.2006	SPERANTA SRL	0	NUMERAR	C	1,380.68
4574	01.08.2006	INSIEME COMIMPEX SRL	0	NUMERAR	A	79.86

Comenzi

Toate comenzile din perioada : --
 Comanda nr. : din . . Comenzi de Marfa Lucru

Linii in perioada aleasa

Client

Grupare clienti

Subtert

Gestiune

Subunitate

Selectez comenzi
 toate
 transformate
 netransformate
 Recalculeaza comenzi

Afiseaza
 Detaliat
 Nedetaliat

Listare simplificata

Comenzi deschise inaintea perioadei alese

Comenzi

...poți să vezi în orice perioadă devizele care s-au deschis pe un anumit client sau grupă de clienți, detaliat sau totaluri, facturate sau nefacturate

Raportul Comenzi, așa cum apare pe ecran în forma detaliată:

Vizualizare raport in format HTML

Tiparire
 Toate paginile De la pana la

Nr. pag: 1

Nr. crt.	Cod clasif.	Denumire articol	Canitate	UM	Pret unitar	Valoare fara TVA	TVA	Valoare	Greutate	
Clientul : PERSIL IMPEX SRLCod fiscal : 124709294Adresa : CRAIOVA, cart.LAPUS, bl.F15, ap.17Telefon :										
1	116116000000	PROFIL PVC TOC 4 CAMERE -60/4	18.0000	ML	6.25	112.50	21.38	133.88	0.000	
2	116125700000	PROFIL PVC CERCEVEA 57/4	12.0000	ML	7.39	88.68	16.85	105.53	0.000	
3	F19921010100	MANER FEREAȘTRA	3.0000	BUC	3.25	9.75	1.85	11.60	0.000	
4	A49990510100	CAPAC PLASTIC BALAMA ALB	10.0000	SET	0.54	5.40	1.03	6.43	0.000	
5	A49990610100	CAPAC PLASTIC BALAMA ALB	10.0000	SET	0.54	5.40	1.03	6.43	0.000	
6	AU1401600010	PRELUNGITOR 1000	1.0000	BUC	2.86	2.86	0.54	3.40	0.000	
7	AU140180037T	SET COLTAR DD	1.0000	BUC	12.35	12.35	2.35	14.70	0.000	
8	AU1402300010	MECANISM DD 1130MM	1.0000	BUC	7.14	7.14	1.36	8.50	0.000	
9	AY7007500R10	BLOCAJ BASCULARE DR-13MM	1.0000	BUC	1.18	1.18	0.22	1.40	0.000	
10	AY7055000010	PLACUTA INCHIDERE 13MM	30.0000	BUC	0.50	15.00	2.85	17.85	0.000	
11	AU1403905010	INCHIDERE SPATE 530	1.0000	BUC	4.61	4.61	0.88	5.49	0.000	
12	AU1200006010	SPANIOLETA 600 -14.5MM	3.0000	BUC	3.28	9.84	1.87	11.71	0.000	
13	AU7701000010	BRAT OBERLICHT	4.0000	BUC	2.64	10.56	2.01	12.57	0.000	
14	AU140290307T	FOARFECA 13 ALB	1.0000	BUC	10.03	10.03	1.91	11.94	0.000	
Total client PERSIL IMPEX SRL(124709294)						RON	295.30	56.13	351.43	0.000
Clientul : TERMOTIP SRLCod fiscal : 14202859Adresa : CRAIOVA, STR. RENASTERII, NR.20Telefon : 0251-418464										
1	116116000000	PROFIL PVC TOC 4 CAMERE -60/4	192.0000	ML	6.25	1,200.00	228.00	1,428.00	0.000	
2	116116020101	PROFIL PVC TOC 60/4 STEJAR AUR	12.0000	ML	13.57	162.84	30.94	193.78	0.000	
3	116125700000	PROFIL PVC CERCEVEA 57/4	24.0000	ML	7.39	177.36	33.70	211.06	0.000	
4	116125720101	PROFIL PVC CERC 57/4 STEJ AURI	12.0000	ML	15.71	188.52	35.82	224.34	0.000	
5	116137800000	PROFIL PVC MONTANT 78/4	18.0000	ML	8.10	145.80	27.70	173.50	0.000	
6	116137820101	PROFIL PVC MONTANT STEJAR AURIU	6.0000	ML	15.28	91.68	17.42	109.10	0.000	
7	116159500000	PROFIL USA DESCH.INTER.6000	102.0000	ML	11.71	1,194.42	226.94	1,421.36	0.000	
8	129911220100	PROFIL PVC BAGH GEAM STEJ AURI	18.0000	ML	4.18	75.24	14.30	89.54	0.000	
9	129923200000	PROFIL PVC BAGHETA GEAM 32.5	156.0000	ML	2.82	439.92	83.58	523.50	0.000	
10	619913500000	PROFIL RECTANGULAR ALUMINIU 30*50	36.0000	ML	11.82	425.52	80.85	506.37	0.000	

Pagina 1 din 7

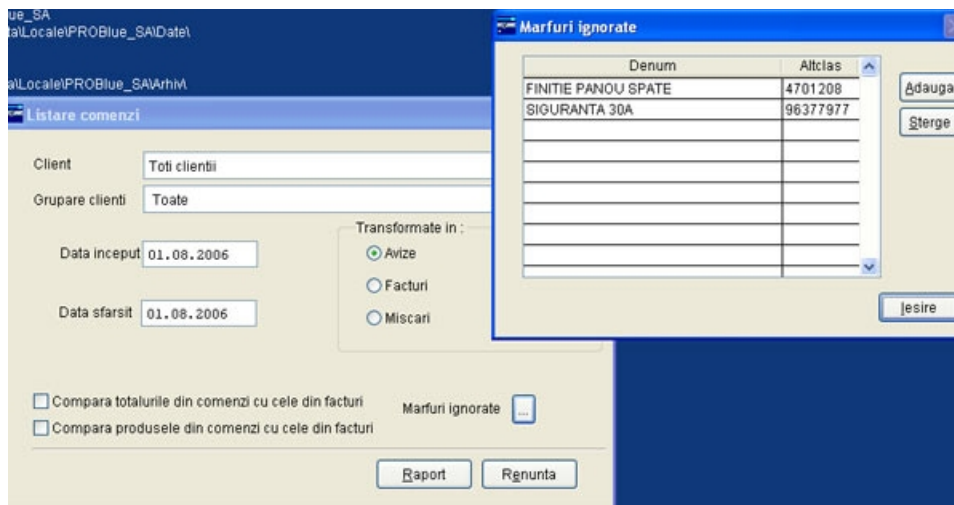

Comenzi transformate

...arata comenzile dintr-o anumita perioada care au fost transformate. De asemenea verifica daca tot ce s-a comandat s-a si facturat.

Raportul Comenzi transformate , așa cum apare pe ecran:

Vizualizare raport in format HTML

Tiparire: Toate paginile De la pana la

Prima Inapoi Inainte Ultima

Comenzi transformate in Facturi - Data 01.08.2006:01.08.2006			
Nr.comanda - Data	Client	Adresa - Telefon	
Data	Sofer	Masina	Explicatia
Comanda numarul 4537 din data 01.08.2006	Clientul : RATIPEST PROD SRL Sofer :	Adresa : TIRGU JIU,STR 22 DECEMBRIE 1989.BL 31,AP 65; telefon : 0744591512 Masina :	Explicatii :
Comanda numarul 1834 din data 01.08.2006	Clientul : CMI DABELEA CONSTANTIN Sofer :	Adresa : TG.JIU UNIRII 3/1/36; telefon : 0253212693 Masina : B 11815	Explicatii :
Comanda numarul 1836 din data 01.08.2006	Clientul : NEAGOE MIHAI Sofer :	Adresa : STR.FAGARAS,NR.8,BLD7,SC.1,AP.4,CRAIOVA; telefon : 0721771249 Masina : B 105336	Explicatii :
Comanda numarul 15763 din data 01.08.2006	Clientul : ADM NAT A DRUMURILOR DRDP CRAIOVA Sofer :	Adresa : DOLJ CRAIOVA N TITULESCU, 171; telefon : 0723692822 Masina : DJ 15 DRD	Explicatii :
Comanda numarul 4555 din data 01.08.2006	Clientul : DUBLU TRIC SRL Sofer :	Adresa : CRAIOVA, Str. Nicolae Romanescu, Nr. 21; telefon : 0251427704 Masina :	Explicatii :
Comanda numarul 15764 din data 01.08.2006	Clientul : BUSCA DUMITRU MARIUS Sofer :	Adresa : str VAILOR 12/E/2/9 SLATINA; telefon : 0349409109 Masina : OT 37 WBW	Explicatii :
Comanda numarul 1837 din data 01.08.2006	Clientul : BUCA ADRIAN Sofer :	Adresa : INDEPENDENTEI, 6E/1/4/17 CRAIOVA; telefon : 0723493827 Masina : B 35965	Explicatii :
Comanda numarul 4556 din data 01.08.2006	Clientul : MYT SHOES SRL Sofer :	Adresa : COM ALGETOAI A SAT SALCIA; telefon : Masina :	Explicatii :
Comanda numarul 4557 din data 01.08.2006	Clientul : TERMOTIP SRL Sofer :	Adresa : CRAIOVA, STR. RENASTERII, NR.20; telefon : 0251-418464 Masina :	Explicatii :
Comanda numarul 15765 din data 01.08.2006	Clientul : ORDEANU CONSTANTIN EMILIAN Sofer :	Adresa : STR TUDOR VLADIMIRESCU,NR.63,CRAIOVA; telefon : 0745603117 Masina : DJ 030698	Explicatii :
Comanda numarul 15767 din data 01.08.2006	Clientul : VATAU ZAHARIA Sofer :	Adresa : REPUBLICII 96, 2/B/3/13 VANJU MARE; telefon : 0745159874 Masina : MH 03 HWU	Explicatii :
Comanda numarul 4559 din data 01.08.2006	Clientul : TERMOTIP SRL Sofer :	Adresa : CRAIOVA, STR. RENASTERII, NR.20; telefon : 0251-418464 Masina :	Explicatii :

Pagina 1 din 2

Toate paginile la rand Setup printer Export raport Iesire

Consum pe comenzi

Ani disponibili pentru listare

2006
2005

Consum in perioada

De la data 01.08.2006
la data 31.08.2006

Comenzi deschise in perioada

01.01.2006
31.12.2006

Comanda

Toate Facturate Nefacturate

Fel comanda Toate

Gestiunea Toate gestiunile

Tip comanda Alege tip comanda

Detaliat Nedetaliat

Raport Rnrunta

Consum pe comenzi

... permite vizualizarea în orice moment a reperelor care au ieșit din gestiune într-o anumită perioadă; se poate face filtrare după tipul comenzii (garanție, interne, pe asiguratori) sau starea comenzii (facturată, nefacturată).

Raportul Consum pe comenzi , așa cum apare pe ecran:

Vizualizare raport in format HTML

Tiparire Toate paginile De la pana la

Nr. bon	Data bon	Gestiunea	Produce	Cant	Valoare
Comanda nr. 15716 din data 26.07.2006 ,clientul DONMELY COM SRLtip comanda PERSONALA,nr. masina DJ 14 BBB ,model OPEL FRONTERA					
6979	01.08.2006	1 - Piese Opel	PLACUTE FR. f. FA, FB	1.00	92.03
			PLACUTE FR. Sp. FA, FB	1.00	80.02
Total bon nr. 6979 din data 01.08.2006					172.05
Total comanda nr. 15716					172.05
Comanda nr. 1829 din data 31.07.2006 ,clientul MOTORACTIVE SAtip comanda ASIT,nr. masina DJ 029667 ,model CHEVROLET AVEO					
6960	01.08.2006	402 - Materiale Chevrolet	PPS PUNGI + CAPACE	3.00	14.40
			VOPSEA ABP Sikens	0.35	50.25
			HARTIE ABRAZIVA P800	3.00	4.53
			DIL ABP REDUCER MEDIUM	0.17	5.57
			CANA MIX CU CAPAC	3.00	5.13
			LAC SIKKENS WB	0.35	43.18
			HARDENER SIKKENS WB	0.17	31.50
			DILUANT RED.WB	0.09	6.48
			ACTIVATOR SIKKENS AW	0.09	3.54
Total bon nr. 6960 din data 01.08.2006					164.58
Total comanda nr. 1829					164.58
Comanda nr. 15748 din data 31.07.2006 ,clientul AGER LEASING SAtip comanda BCR ASIGURARI,nr. masina B 105679 ,model OPEL ASTRA G					
6967	01.08.2006	2 - Materiale Opel	PPS PUNGI + CAPACE	3.00	14.40
			VOPSEA ABP Sikens	0.30	43.07
			HARTIE ABRAZIVA P800	3.00	4.53
			DIL ABP REDUCER MEDIUM	0.15	4.92
			CANA MIX CU CAPAC	3.00	5.13
			LAC SIKKENS WB	0.30	37.01
			HARDENER SIKKENS WB	0.15	27.79
			DILUANT RED.WB	0.09	6.48

Pagina 1 din 1

Toate paginile la rand

Evidenta om-comenzi

Ani disponibili pentru listare
 2006
 2005

Perioada
 01.08.2006 - 31.08.2006

Alege angajat
 Toti angajatii

Sectia
 Toate sectiile

Grupa manopera
 Toate grupele

Data manopera=Data inchiderii

Totaluri pe
 Angajati
 Sectii
 Grupe manopera

Afiseaza
 detalii pe comenzi
 detalii pe angajat
 totaluri

Raport **Iesire**

Evidență om-comenzi

...permite vizualizarea operațiilor efectuate de fiecare lucrător la fiecare mașină la care a lucrat, timpul în care a efectuat fiecare operație și venitul pe care l-a generat service-ului într-o anumită perioadă.

Raportul Evidență om-comenzi , așa cum apare pe ecran:

Vizualizare raport in format HTML

Tiparire
 Toate paginile De la pana la **Tipareste**

Unitatea: PROBlue SA Nr.pag: 1

EVIDENTA OM - COMENZI - in perioada 01.08.2006 - 02.08.2006
 Veniturile sunt afisate in RON

Nr. crt.	Operatii	Cantitate	Venit
BOTEA CRISTIAN			
la masina Opel Astra G nr. DJ 15 DRD sasiu W0L0TGF69X5209256 - comanda nr. 15763			
1	INLOCUIT CAP BARA	0.80	0.00
2	INLOCUIT SABOTI FRANA	1.20	0.01
3	INLOCUIT BEC POZITIE	0.20	0.00
4	REVIZIE	2.50	0.01
5	INLOCUIT BIELETA ANTIRULIU	0.30	0.00
6	TEST FRANE	0.70	0.00
Total comanda nr. 15763 la masina W0L0TGF69X5209256		5.70	0.03
TOTAL ANGAJAT Botea Cristian		5.70	0.03
NEAGOE EMIL			
la masina Chevrolet Lacetti nr. B 105336 sasiu KL1NF196J6K331347 - comanda nr. 1836			
1	REVIZIE	2.50	0.01
Total comanda nr. 1836 la masina KL1NF196J6K331347		2.50	0.01
la masina Opel Astra nr. MH 03 HWU sasiu W0L0TGF48Y5123592 - comanda nr. 15767			
1	CONSTATARE	0.50	0.00
2	INLOCUIT TELESKOAPE	1.60	0.01
Total comanda nr. 15767 la masina W0L0TGF48Y5123592		2.10	0.01
la masina Opel Astra Caravan nr. MH 03 JNF sasiu W0L0TGF3528094509 - comanda nr. 15772			
1	INCARCAT INST FREON	1.00	0.01
2	REVIZIE	2.50	0.01
Total comanda nr. 15772 la masina W0L0TGF3528094509		3.50	0.02

Pagina 1 din 2 Toate paginile la rand **Setup printer** **Export raport** **Iesire**

Facturi la comenzile de lucru

Ani disponibili pentru listare

- 2006
- 2005

Comenzi

De la data: 01.08.2006
la data: 31.08.2006

Facturi

De la data: 01.08.2006
la data: 31.08.2006

Comenzi facturate

- Toate
- Achitate partial
- Achitate integral
- Neachitate
- Si cele achitate partial

Fel comanda: Toate

Model masina: Toate

Tip comanda: Alege tip comanda

Raport Renunta

Facturi la comenzi

...permite vizualizarea facturilor provenite din comenzi și starea lor (valoare facturată, valoare achitată)

...se pot vedea filtrat facturile achitate parțial, achitate integral sau neachitate

Raportul Facturi la comenzi , așa cum apare pe ecran:

Vizualizare raport in format HTML

Tiparire: Toate paginile De la: pana la: Tipareste Tipareste

CHEVROLET Opel

Societatea: PROBlue SA
Cod fiscal: 2319147
Telefon: 431377

Facturi la comenzi in perioada: 01.08.2006 - 03.08.2006

Comanda	Client	Data comenzii	Fel comanda	Nr. masina	Model	Nr. fct.	Data fct.	Val. fct.	Data achitarii	Act descarcare	Valoare achitata
1834	CMI DABELEA CONSTANTIN	01.08.2006	PERSONALA	B 11815	CHEVROLET LACETTI	4041184	01.08.2006	542.18	01.08.2006	7441734	542.18
1836	NEAGOE MIHAI	01.08.2006	PERSONALA	B 105336	CHEVROLET LACETTI	4041183	01.08.2006	564.06	01.08.2006	BF 0001	564.06
15763	ADM NAT A DRUMURILOR DRDP CRAIOVA	01.08.2006	PERSONALA	DJ 15 DRD	OPEL ASTRA G	8596221	01.08.2006	1,097.98	..		0.00
15764	BUSCA DUMITRU MARIUS	01.08.2006	PERSONALA	OT 37 WBW	OPEL ASTRA CARAVAN	8596224	01.08.2006	776.32	01.08.2006	BF 0004	776.32
1837	BUCA ADRIAN	01.08.2006	PERSONALA	B 35965	CHEVROLET KALOS	4041189	01.08.2006	643.66	01.08.2006	BF 0007	643.66
15765	ORDEANU CONSTANTIN EMILIAN	01.08.2006	PERSONALA	DJ 030698	OPEL ASTRA	8596219	01.08.2006	59.50	01.08.2006	BF 0002	59.50
15767	VATAU ZAHARIA	01.08.2006	PERSONALA	MH 03 HWU	OPEL ASTRA	4041187	01.08.2006	161.63	01.08.2006	BF 0006	161.63
15768	PAUL STEFAN	01.08.2006	PERSONALA	HD 34 ALI	OPEL SIGNUM	8596229	01.08.2006	89.25	01.08.2006	BF 0011	89.25
15770	NICOLESCU COSMIN MARIUS	01.08.2006	PERSONALA	TR 90 JUS	OPEL ASTRA	8596226	01.08.2006	442.69	01.08.2006	BF 0008	442.69
1840	STANESCU ECATERINA	01.08.2006	PERSONALA	B 58778	CHEVROLET KALOS	4041186	01.08.2006	440.14	01.08.2006	BF 0005	440.14
1841	DORNEANU FLORIN	01.08.2006	PERSONALA	GJ 02843	CHEVROLET KALOS	4041190	01.08.2006	530.51	01.08.2006	BF 0010	530.51
15772	MIHUTESCU MUGUREL DRAGOS DANIEL	01.08.2006	PERSONALA	MH 03 JNF	OPEL ASTRA CARAVAN	8596228	01.08.2006	803.16	01.08.2006	BF 0009	803.16
15773	2 ACM SRL	01.08.2006	PERSONALA	DJ 031338	OPEL ASTRA	8596225	01.08.2006	59.50	01.08.2006	9597025	59.50
15774	ALEXANDRION GRUP ROMANIA	01.08.2006	PERSONALA	PH 16 ARG	OPEL CORSA	8596230	01.08.2006	283.82	..		0.00
Total tip comanda PERSONALA								6,494.40			5,112.60
Total facturi								6,494.40			5,112.60

Pagina 1 din 1 Toate paginile la rand Setup printer Export raport Iesire

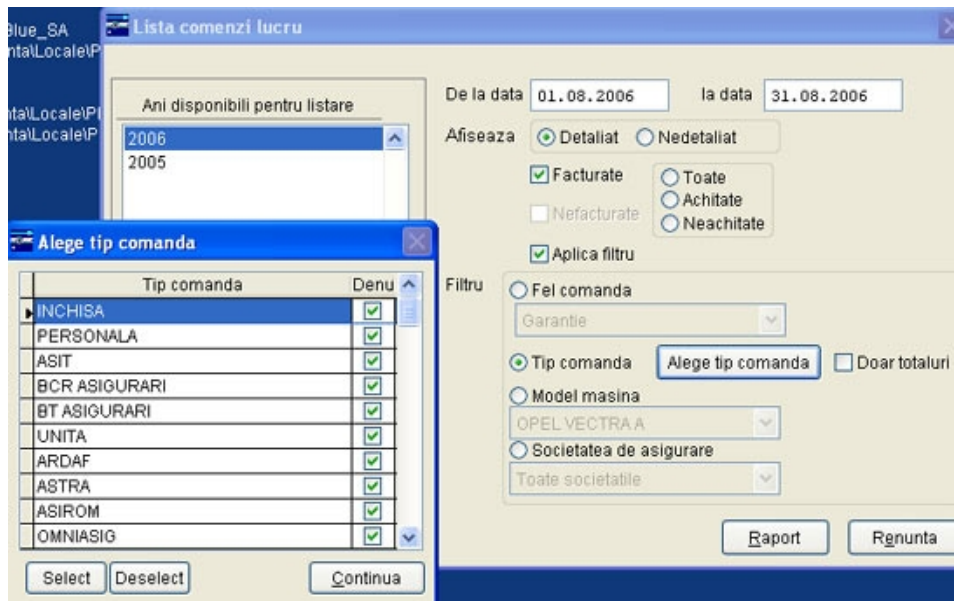

Situația comenzilor

...permite vizualizarea comenzilor de lucru după stare (facturate și achitate sau neachitate), după tip comandă (personală, sau anumite societăți de asigurări), după model mașină.

Raportul Situația comenzilor , așa cum apare pe ecran:

Vizualizare raport in format HTML

Tiparire: Toate paginile De la pana la

Nr.pag: 1

Societatea:PROBlue SA

Lista comenzi lucru in perioada : 01.08.2006 - 05.08.2006

Nr. comanda	Data	Client		Tip comanda	Model masina	Valoare comanda
Produs/Operatie	Cantitate	UM	Pret unitar	Valoare	Gestiune	Loc executie
Comanda 1834	01.08.2006	CHMI DABELEA CONSTANTIN(1560607182772)		PERSONALA	CHEVROLET LACETTI	
FILTRU AER	1.00	BUC	40.34	48.00	401 - Piese Chevrolet	
FILTRU ULEI	1.00	BUC	17.85	21.24	401 - Piese Chevrolet	
FILTRU POLEN	1.00	BUC	90.36	107.53	401 - Piese Chevrolet	
ULEI GM 5W-30 1L	4.00	BUC	35.70	169.93	401 - Piese Chevrolet	
REVIZIE	2.50	BUC	50.00	148.75	Servicii Chevrolet	ATELIER MECANICA CHEVROLET
FILTRU COMBUSTIBIL	1.00	BUC	39.27	46.73	401 - Piese Chevrolet	
Total comanda 1834						542.18 RON
Factura la comanda 1834 nr 4041184			Din data 01.08.2006	TVA / VAL :	86.56	542.18 RON
	Data 01.08.2006		Document 7441734			542.18 RON
Total achitat						542.18 RON
Comanda 1836	01.08.2006	NEAGOE MIHAI(1820912160079)		PERSONALA	CHEVROLET LACETTI	
FILTRU COMBUSTIBIL	1.00	BUC	39.27	46.73	401 - Piese Chevrolet	
FILTRU POLEN	1.00	BUC	90.36	107.53	401 - Piese Chevrolet	
FILTRU AER	1.00	BUC	40.34	48.00	401 - Piese Chevrolet	
REVIZIE	2.50	BUC	50.00	148.75	Servicii Chevrolet	ATELIER MECANICA CHEVROLET
ULEI GM 5W-30 1L	4.00	BUC	35.70	169.93	401 - Piese Chevrolet	
FILTRU ULEI	1.00	BUC	17.85	21.24	401 - Piese Chevrolet	
ANTIGEL MOBIL	1.00	BUC	18.39	21.88	401 - Piese Chevrolet	
Total comanda 1836						564.06 RON
Factura la comanda 1836 nr 4041183			Din data 01.08.2006	TVA / VAL :	90.05	564.06 RON
	Data 01.08.2006		Document BF 0001			564.06 RON
Total achitat						564.06 RON

Pagina 1 din 8

Lista MANOPERA-PIESE

Subunitatea: PROBlue SA

Perioada: 01.08.2006 - 31.08.2006

Tip comenzi: FACTURATE

Gestiuni MANOPERA		nr<=3
VANZARI PIESE CHEVROLET	<input type="checkbox"/>	
TINICHIGERIE CHEVROLET	<input checked="" type="checkbox"/>	
VOPSITORIE CHEVROLET	<input checked="" type="checkbox"/>	
X	<input type="checkbox"/>	
SPALATORIE	<input checked="" type="checkbox"/>	
VOPSITORIE OPEL	<input type="checkbox"/>	

Gestiuni PIESE		nr<=3
1 - Piese Opel	<input checked="" type="checkbox"/>	
111 - Accesorii	<input type="checkbox"/>	
112 - Piese Dacia	<input type="checkbox"/>	
113 - Diverse Mat Service	<input type="checkbox"/>	
2 - Materiale Opel	<input checked="" type="checkbox"/>	
200 - Tinichigerie Opel	<input type="checkbox"/>	
201 - Marfuri	<input checked="" type="checkbox"/>	
202-MF	<input type="checkbox"/>	
3 - Materiale Consumabile	<input type="checkbox"/>	
4 - Ob. Inventar	<input type="checkbox"/>	

Raport **Iesire**

Manoperă piese

...permite vizualizarea simultană pe maxim 3 gestiuni de piese și 3 gestiuni de manoperă a costului pieselor și adaosul practicat.

Raportul Manoperă piese , așa cum apare pe ecran:

Vizualizare raport in format HTML

Tiparire: Toate paginile De la pana la **Tipareste**

[1] [Detalii]

Nr.pag: 1

Situatie piese si manopera pe comenzi

Nr crt	IDENTIFICARE				PIESE								MANOPERA			TOTAL COMANDA	
	Comanda	Nr. masina	Model	Client	1 - Piese Opel*	Adaos	*	Adaos	*	Adaos	Altele*	Adaos	VOPSITORIE OPEL		Altele		
1	1678	B 87468	CHEVROLET KALOS	HARTMAN TIBERIU	0.00	0.00	0.00	0.00	0.00	0.00	668.30	327.85	0.00	0.00	0.00	232.05	900.35
2	15471	B 23278	OPEL VECTRA C	SMF METAL GRUP SRL	1,063.46	377.14	0.00	0.00	0.00	0.00	4.15	1.31	0.00	0.00	0.00	249.90	1,317.51
3	15473	DJ 23 CEF	OPEL VECTRA C	CERIFARM SRL	424.60	139.87	0.00	0.00	0.00	0.00	0.00	0.00	0.00	0.00	0.00	148.75	573.35
TOTAL				in RON	1,488.06	517.01	0.00	0.00	0.00	0.00	672.45	329.16	0.00	0.00	0.00	630.70	2,791.21

* Piese si totaluri la valoarea de vanzare cu tva

Pagina 1 din 1

Toate paginile la rand **Setup printer** **Export raport** **Iesire**

Istoric reparatii

Perioada: 01.08.2006 - 31.08.2006

Cauta in comenzi de lucru: toate facturate nefacturate

Subunitate: PROBlue SA

CAUTA

Nr. masina: Serie masina: Client: MACESANU

Nr masina	Serie masina	Client
DJ99CFI	WF0A0XG8BAVU14954	LUPULESCU ION
DJ22EST	W0L000038V5105002	LUTA STANCA
DJ99MVI	W0L000036V1069355	M&V INTERNATIONAL SRL
MH52MWV	WWWZZZ3BZ2P432989	M.V.V. INTERNATIONAL SRL
B097253	W0L0JBF1911034524	MACA DANIEL IONEL
DJ07GRC	W0L0JBF1911034524	MACA DANIEL IONEL
DV01880	W0L0TGF4816017174	MACESANU ION
DJ07EFK	W0L0TGF4816017174	MACESANU ION
HD06LYV	W0L0TGF485G035924	MACON SA

Afiseaza: detaliat nedetaliat

Urmareste: masina aleasa clientul ales

Raport **Iesire**

Istoric reparații

...permite vizualizarea istoricului reparațiilor la o mașină.

...se poate face căutarea după număr mașină, serie mașină sau client

...permite urmărirea istoricului reparațiilor atât după mașină cât și după client

Raportul Istoric reparații , așa cum apare pe ecran:

Vizualizare raport in format HTML

Tiparire: Toate paginile De la pana la **Tipareste**

[Prima] [1] [2] [3] [>>] [Ultima] [Detali]

PROBlue SA Nr.pag: 1

Istoric reparatii in perioada 01.07.2006 - 10.07.2006 la clientul: BCR LEASING SA

Nr. crt.	Cod clasif.	Denumire articol	Canitate	UM	Pret unitar	Valoare fara TVA	TVA	Valoare	Greutate	Moneda
Masina: B 54191 KL1KF484J5C046555										
Comanda numarul 1687 din data 03.07.2006										
1	R135	FREON	0.25	KG	121.72	30.43	5.78	36.21	0.000	RON
Total comanda nettransformata						30.43	5.78	36.21	0.000	
Total Masina: B 54191 KL1KF484J5C046555						30.43	5.78	36.21	0.000	
Masina: B 103411 KL1NF196J6K350068										
Comanda numarul 1689 din data 03.07.2006										
1	10908	CHIT POLYKIT 4	0.25	BUC	80.57	20.14	3.83	23.97	0.000	RON
2	12121	TEROSON	1.00	BUC	58.86	58.86	11.18	70.04	0.000	RON
3	22023	BANDA MASCARE HARTIE	1.00	BUC	9.04	9.04	1.72	10.76	0.000	RON
4	3642	BURETE ABRAZIV P400	0.04	BUC	235.69	9.43	1.79	11.22	0.000	RON
5	HR P120	HARTIE ABRAZIVA ROLA	5.00	BUC	8.75	43.75	8.31	52.06	0.000	RON
6	D22398	DISC POLIZAT	1.00	BUC	5.08	5.08	0.97	6.05	0.000	RON
7	DHOOK	DISC HOOKIT	6.00	BUC	2.16	12.96	2.46	15.42	0.000	RON
8	09308	PASTA MATUIT	0.20	BUC	47.16	9.43	1.79	11.22	0.000	RON
9	4845	HARTIE ABRAZIVA P800	5.00	BUC	2.38	11.90	2.26	14.16	0.000	RON
10	SC001	SPRAY CONTROL	0.45	BUC	23.22	10.45	1.99	12.44	0.000	RON
11	D12201	DILUANT NITRO D	0.05	BUC	96.66	4.83	0.92	5.75	0.000	RON
12	D951	DEGRESANT SIKKENS	0.50	BUC	29.84	14.92	2.83	17.75	0.000	RON
13	H940	HARDENER 940 HS	0.15	BUC	164.27	24.64	4.68	29.32	0.000	RON
14	F940	FILLER 940 HS	0.50	BUC	104.08	52.04	9.89	61.93	0.000	RON
15	KO	KOMBI FILLER	0.10	BUC	13.50	1.35	0.26	1.61	0.000	RON
16	21334	SERVETELE POLITEX	0.03	BUC	347.58	10.43	1.98	12.41	0.000	RON
17	1222	P SCOTCH BRITE	2.00	BUC	3.35	6.70	1.27	7.97	0.000	RON
18	09678	BURETE PT INTERIOR	0.04	BUC	235.48	9.42	1.79	11.21	0.000	RON

Pagina 1 din 10

Toate paginile la rand **Setup printer** **Export raport** **Iesire**

Adaos comercial estimativ la devize

Ani disponibili pentru listare: 2006, 2005

Data inceput: 01.08.2006
Data sfarsit: 31.08.2006

Comanda: Toate Comanda

Comenzi: Toate Transformate Netransformate

Gestiunea: Toate gestiunile

Client: Toti Clientii

Fel comanda: Toate

Model masina: Toate

Tip comanda: Alege tip comanda Detaliat Da Nu

Afsare nr. bon: Nu Da Recalculeaza comenzi

Linii in perioada aleasa Afiseaza subtotaluri la comenzi

Afiseaza manopera

Adaos comercial estimativ

...permite vizualizarea adaosului practicat pe o anumită perioadă la reperate ieșite din gestiune prin devize.

Raportul Adaos comercial estimativ , așa cum apare pe ecran:

Vizualizare raport in format HTML

Tiparire: Toate paginile De la pana la

[Prima] [1] [2] [3] [>>] [Ultima] [Detalii]

Nr.pag: 1

Societatea: MOTORACTIVE SA
Cod fiscal: 4002047
Telefon: 023877

Adaos comercial estimativ la devize in perioada: 01.09.2006 - 30.09.2006

Comanda	Data comenzii	Client	Produs	Gestiunea	Val. intrare	Val. iesire	Adaos
16115	01.09.2006	STANOMIR ION	BUTUC ROATA FATA VC	1 - Piese Opel	499.92	783.20	283.28
16115	01.09.2006	STANOMIR ION	CUREA ALTERNATOR	1 - Piese Opel	51.32	89.00	37.68
Comanda 16115	01.09.2006	STANOMIR ION			551.24	872.20	320.96
16116	01.09.2006	MIHAILESCU AIDA	FILTRU MOTORINA Z19 DT	1 - Piese Opel	42.77	85.44	42.67
16116	01.09.2006	MIHAILESCU AIDA	FILTRU AER C.C Z13TD	1 - Piese Opel	20.17	39.16	18.99
16116	01.09.2006	MIHAILESCU AIDA	ULEI MOBIL SW-30 1L	1 - Piese Opel	143.10	186.06	42.96
16116	01.09.2006	MIHAILESCU AIDA	F ULEI Z 13 DT	1 - Piese Opel	15.19	32.04	16.85
16116	01.09.2006	MIHAILESCU AIDA	FILTRU POLEN	1 - Piese Opel	18.77	46.28	27.51
Comanda 16116	01.09.2006	MIHAILESCU AIDA			240.00	388.98	148.98
16117	01.09.2006	PIRVU DUMITRU ADRIAN	BUJII INCANDESCENTE Y20 DTH	1 - Piese Opel	29.46	49.84	20.38
16117	01.09.2006	PIRVU DUMITRU ADRIAN	CUREA ALTERNATOR	1 - Piese Opel	51.32	89.00	37.68
16117	01.09.2006	PIRVU DUMITRU ADRIAN	PIVOT	1 - Piese Opel	86.87	143.33	56.46
Comanda 16117	01.09.2006	PIRVU DUMITRU ADRIAN			167.65	282.17	114.52
16118	01.09.2006	GLAVAN CONSTANTIN	BURDUF FRANA MANA	1 - Piese Opel	57.86	92.56	34.70
Comanda 16118	01.09.2006	GLAVAN CONSTANTIN			57.86	92.56	34.70
16119	01.09.2006	MOTORACTIVE SA	PARBRIZ C.C	200 - Tinichigerie Opel	478.02	764.79	286.77
16119	01.09.2006	MOTORACTIVE SA	ADEZIV PARBRIZ	1 - Piese Opel	80.22	128.16	47.94
16119	01.09.2006	MOTORACTIVE SA	SARMA PT TAIAT PARBRIZ	3 - Materiale Consumabile	6.21	9.00	2.79
16119	01.09.2006	MOTORACTIVE SA	LAMA CURATAT PARBRIZ	3 - Materiale Consumabile	4.34	6.20	1.86
16119	01.09.2006	MOTORACTIVE SA	DEGRESANT	3 - Materiale Consumabile	5.28	9.08	3.80
Comanda 16119	01.09.2006	MOTORACTIVE SA			574.07	917.23	343.16
16120	01.09.2006	PROVIC SA	SUPAPA	1 - Piese Opel	277.55	420.08	142.53

Pagina 1 din 1

Toate paginile la rand

Clienti Trendix-Service auto

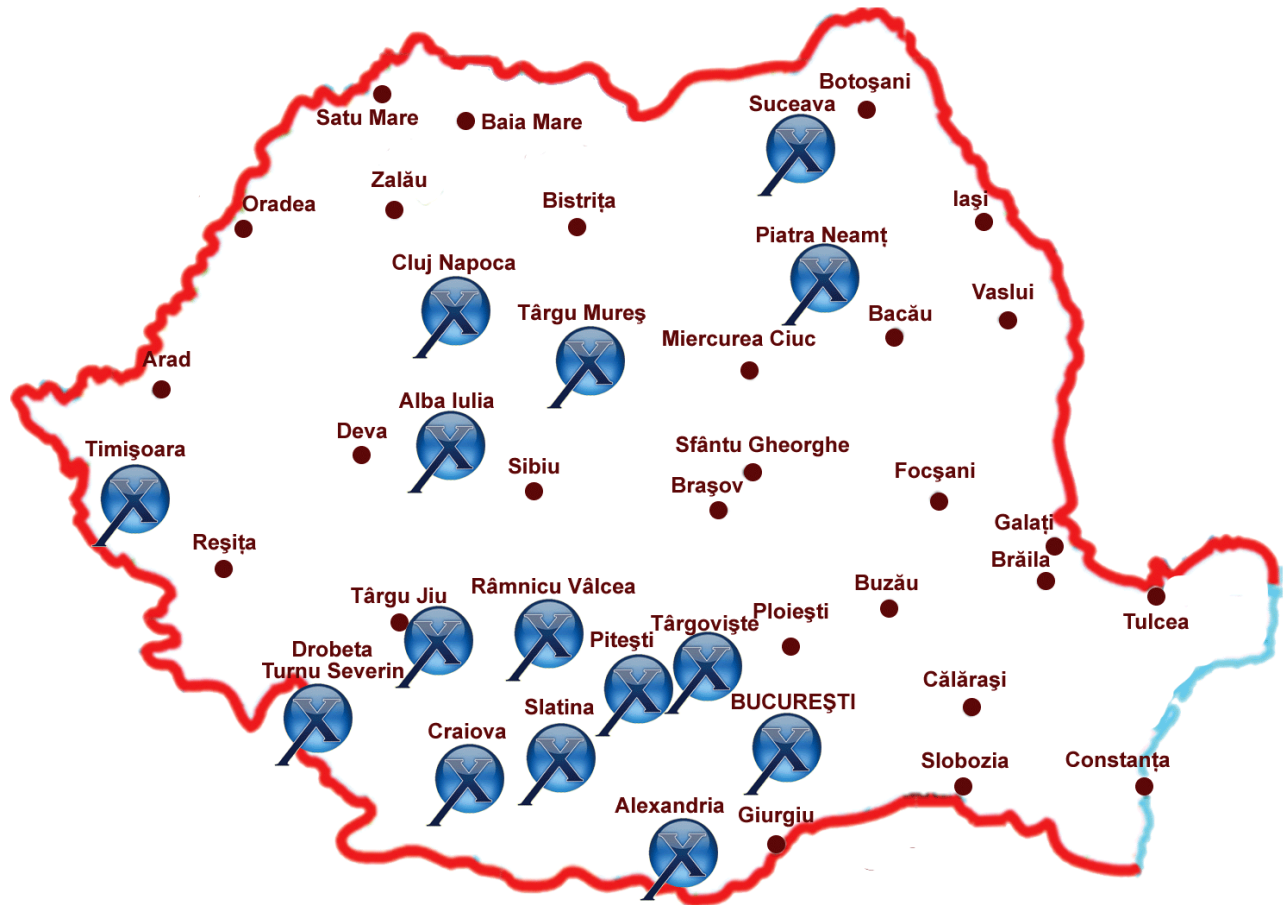

AUTOMOTIVE TRADING	Dealer Peugeot
BLACK FOX AUTO	Dealer Citroen
PLUSAUTO	Dealer Ford
RUCOM SA	Dealer Opel-Chevrolet
TOP MOTORS	Dealer Toyota
NEXT AUTOMOBILE	Dealer Toyota
AUTOBITTI	Dealer Fiat
ULPIA TRAIANA	Dealer Fiat
EQ CAR SERVICE	Service multimarca
AUTO VEST SERVICE	Service multimarca
RRR AUTOSHOP	Service multimarca
STRACO SERVICE CAR	Service multimarca
AUTO-OVAROM	Service multimarca

Interfata comunica sirul de cautare catre Trendix-Service auto, iar aceasta returneaza toti clientii care incep cu sirul „arhi”:

The application header includes the Peugeot logo and "Dossare personale". The main navigation bar contains tabs: "Vehicul", "Receptie", "Documentatie", "Incidente si Remedii", "Garantie", "Gestionare" (highlighted), and "Organisation".

The "Vehicul" section has a "VIN/VIS" input field with an "OK" button. The "Dossier" section is titled "Recherche d'un client / véhicule pour création d'un nouveau dossier" and includes links for "Nouveau dossier", "Liste des dossiers", and "Liste des Fiches Incident Client".

The "Verser" section has radio buttons for "Une Ligne de Travail", "Une référence PR" (selected), "Un code MO", and "Un repère Faisceau", along with a search input field.

The "Rechercher" section has radio buttons for "dans le DMS" (selected), "dans le Panier", and "une commande", and a "Dossier" dropdown menu.

The "Commandes" section includes links for "Commandes en attente", "Historique des commandes", and "Mes distributeurs".

The main content area displays a table titled "Liste des clients trouvés" with the following data:

Compte	Nom	Prénom	Adresse	Code postal	Ville	Détail client
	ARHITOP SRL		CRAIOVA, JUD DOLJ, STR. CALEA BUCURESTI NR 7, BL U2, AP7			+
	ARHISERV SRL		CRAIOVA, DAMBOVITA , BL C1C AP 1			+
	ARHI DESIGN SRL		COM. MALU MARE, STR.CARACAL, NR.254			+
	ARHIEPISCOPIA CRAIOVA		MITROPOLIT FIRMILIAN, NR 3, DOLJ			+

An "Annuler" button is located below the table.

PENTRU MAI MULTE DETALII NE PUTEȚI CONTACTA LA:

TEL: 0729-88-44-88

TEL: 0251-41-78-91 sau la email: sales@trendix.ro